

คู่มือการใช้งาน



การขอนำเข้าอาหารเพื่อเป็นตัวอย่าง
สำหรับการขึ้นทะเบียนตำรับอาหาร
หรือเพื่อพิจารณาในการสั่งซื้อ (แบบ อ.16)
ผ่านระบบ E-Submission

เข้าใช้ระบบ



 **SKYNET**
สำนักงานคณะกรรมการอาหารและยา กระทรวงสาธารณสุข

 **SKYNET**
DIGITISING FDA THAI

ผู้ประกอบการ

ประกาศ
เพื่อการใช้งานระบบได้อย่างสมบูรณ์ กรุณาดาวน์โหลดไฟล์ด้านล่าง

เข้า Website > <https://privus.fda.moph.go.th>
เลือก ผู้ประกอบการ

ระบุบัญชีผู้ใช้



 Digital ID

บัญชีผู้ใช้เดียว สำหรับใช้บริการต่างๆ ของเรา

ลงชื่อเข้าใช้งาน

ระบบลงทะเบียนผู้ประกอบการ อย.

ชื่อบัญชีผู้ใช้งาน :

ระบุชื่อบัญชีผู้ใช้งาน / เลขประจำตัวประชาชน / อีเมล

รหัสผ่าน :

ลืมรหัสผ่าน ?

ระบุรหัสผ่าน



เข้าสู่ระบบ

ยกเลิก

ลงทะเบียน

หากไม่มีให้เลือก ลงทะเบียน

เลือกเข้าระบบ



ระบบ (อ.16)

เลือกเข้าระบบ อ.16

เลือกสถานที่



รายการสถานที่

สถานที่ทั่วไป

ชื่อสถานที่	สถานที่			
บริษัท	จำกัด	บ้านเลขที่	ถนนสุขุมวิท 42 แขวงพระโขนง เขตคลองเตย จังหวัดกรุงเทพมหานคร 10110	เลือกข้อมูล

สถานที่อาหาร

เลขสถานที่	ชื่อสถานที่	สถานที่		
10322	บริษัท	จำกัด	บ้านเลขที่ ถนนสุขุมวิท 42 ตำบลพระโขนง อำเภอ คลองเตย จังหวัด กรุงเทพมหานคร 10110	เลือกข้อมูล

เลือกข้อมูลที่อยู่สถานที่หน้าเข้า

หากไม่พบรายการสถานที่
แจ้งข้อมูลเลขผู้เสียภาษีและสถานที่หน้าเข้า
มาที่ bie.thaifda@gmail.com

DOWNLOAD FILE



 **นำเข้าเฉพาะครั้ง**
สำนักงานคณะกรรมการอาหารและยา กระทรวงสาธารณสุข

🔍 หน้าแรก ⏻ ออกใบสั่งชำระ ⏻ ออกจากระบบ

รายการขอนำเข้า อ.16 DOWNLOAD UPLOAD

รหัสสำเนาการ	เลข Invoice	วันที่ Invoice	เลขรับ	วันที่รับ	วันที่อนุมัติ	สถานะ	
No records to display.							

เลือก DOWNLOAD

รายละเอียด



รายละเอียด อ 16

เลขบัตรประชาชน ผู้ดำเนินการ

ยืนยัน

ระบุเลขบัตรประชาชนของกรรมการผู้มีอำนาจ

***หากมีผู้มีอำนาจ 2 ท่าน ให้ระบุท่านใดท่านหนึ่ง**

การเปิด FILE

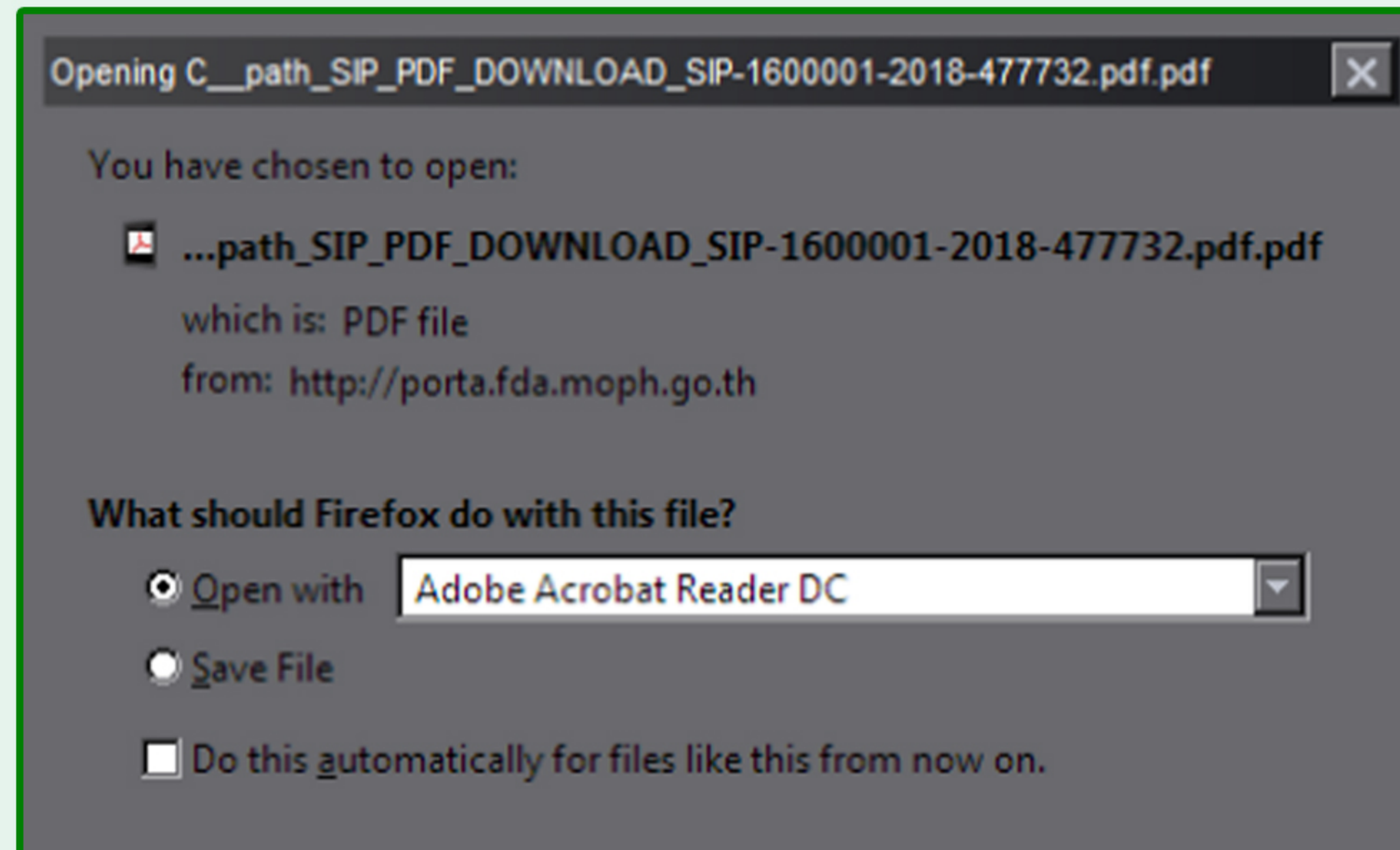

เปิดไฟล์ด้วยโปรแกรม Acrobat Reader DC

หรือคลิกขวาที่ไฟล์ที่ดาวน์โหลดมา > เลือก Open With > Acrobat DC

สามารถดาวน์โหลดโปรแกรม Acrobat DC + FontPack ได้ที่ตารางขั้นตอนการใช้งานฯ

ข้อมูลที่ต้องระบุ



เลขที่บัญชีราคาสินค้า (Invoice Number) *

*

วันที่บัญชีราคาสินค้า (invoice Date) *

*

เลือก

เพิ่ม

ลำดับรายการใน Invoice (Item Number)	ชื่ออาหาร(ภาษาไทย - ภาษาอังกฤษ)	
*	*	-

เลขที่บัญชีสินค้า : เลขที่ invoice ตามเอกสาร

วันที่บัญชีราคาสินค้า : ตามเอกสาร invoice เลือกวันที่จาก list

ลำดับรายการใน invoice : ลำดับตามรายการที่พ้องกันใน invoice

ชื่ออาหาร : ชื่อภาษาอังกฤษตาม invoice

การ SAVE FILE



เลือก >

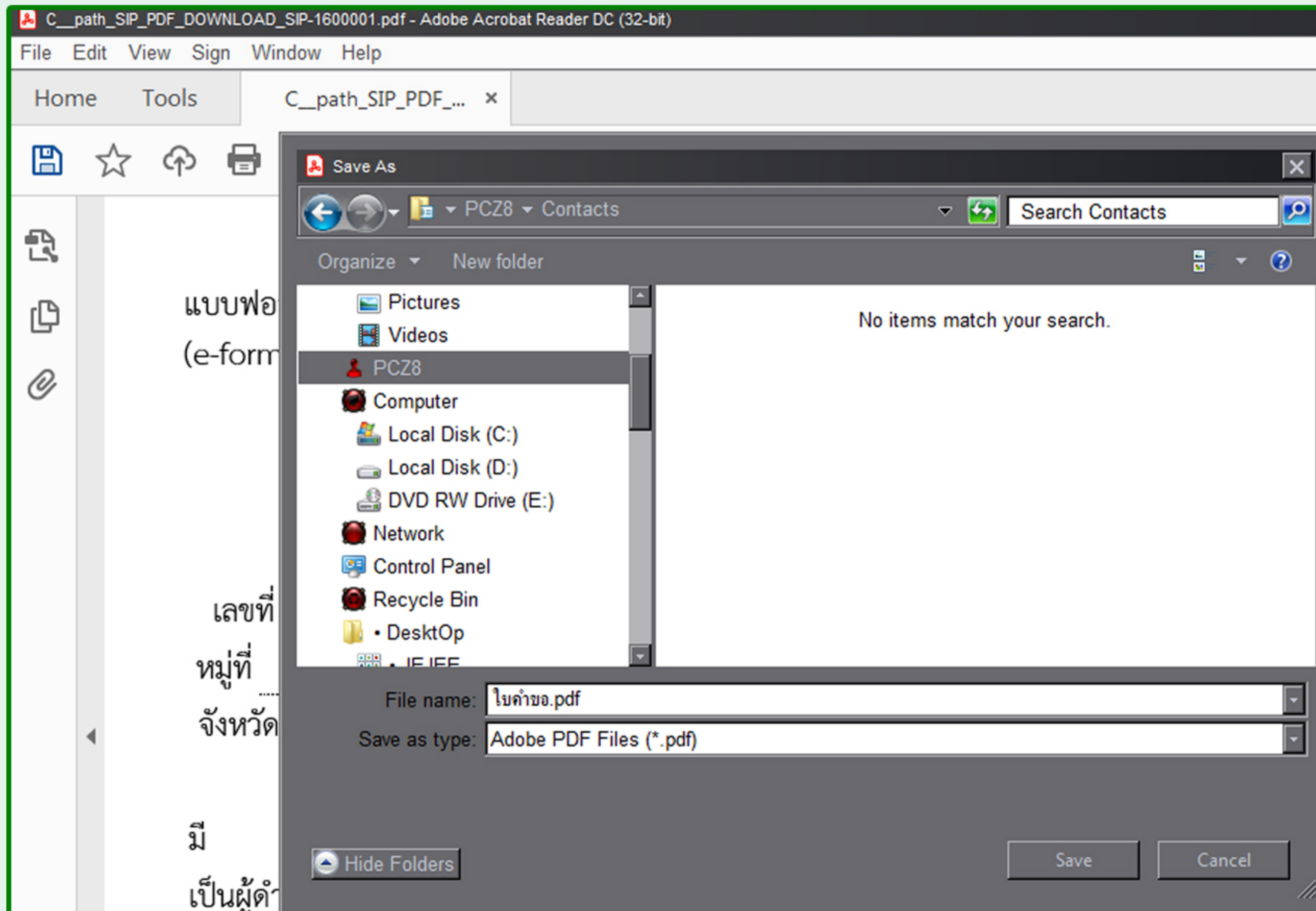

เลือก  เพื่อบันทึกไฟล์
เปลี่ยนชื่อไฟล์และกด SAVE

การ UPLOAD



 **นำเข้าเฉพาะครั้ง**
สำนักงานคณะกรรมการอาหารและยา กระทรวงสาธารณสุข

🔍 หน้าแรก ⏻ ออกใบสั่งชำระ ⏻ ออกจากระบบ

รายการขอนำเข้า อ.16 DOWNLOAD UPLOAD **เลือก**

รหัสดำเนินการ	เลข Invoice	วันที่ Invoice	เลขรับ	วันที่รับ	วันที่อนุมัติ	สถานะ		
No records to display.								

เลือก UPLOAD เพื่อแนบไฟล์

การแนบไฟล์



รายละเอียด อ 16

กรุณาเลือกไฟล์ที่อยู่ของpdf

ใบคำขอ

Browse... No file selected.

< เลือกไฟล์ใบคำขอที่ลงข้อมูลเรียบร้อยแล้ว

เอกสาร invoice

Browse... No file selected.

หนังสือชี้แจงวัตถุประสงค์ในการนำเข้า

Browse... No file selected.

อัปโหลด

ปิด

หมายเหตุ : กรุณาจดเลขที่ได้หลังจากทำการอัปโหลดเรียบร้อยแล้ว

แนบไฟล์ให้ครบทั้ง 3 หัวข้อ และกด อัปโหลด

* ไฟล์แนบแต่ละไฟล์ต้องมีขนาดไม่เกิน 2 MB

หลังจากอัปโหลด



รายละเอียด อ 16

กรณ

รหัสการดำเนินการ คือ SIP-1600001-2018-627083 กรุณาเข้าไปยืนยันข้อมูลเพื่อส่งข้อมูลให้กับเจ้าหน้าที่

ใบคำ

เอกส

หนังสือ

OK

อัปโหลด

ปิด

หมายเหตุ : กรุณาจดเลขที่ได้หลังจากทำการอัปโหลดเรียบร้อยแล้ว

หลังจากอัปโหลดสำเร็จจะมีข้อความแจ้งตามภาพ

สถานะ รอยืนยัน



รายการขอนำเข้า อ.16

DOWNLOAD UPLOAD

รหัสดำเนินการ	เลข Invoice	วันที่ Invoice	เลขรับ	วันที่รับ	วันที่อนุมัติ	สถานะ		
SIP-1600001-2018-627083	A4	1/11/2561 0:00:00				รอยืนยันยืนยันสาขา	ดูข้อมูล	รายการ

สถานะแสดง รอยืนยัน > เลือก รายการ

โหลดไฟล์รายการ



รายการขอเข้า อ.16

UPLOAD

ย้อนกลับ

เลขที่ Invoice A4

	ลำดับ Invoice	ชื่ออาหาร	รหัส License Perinvoice	วันที่อนุมัติ	สถานะ	
Download	1	APPLE			รอแนบไฟล์	ดูข้อมูล
Download	2	BANANA			รอแนบไฟล์	ดูข้อมูล

DOWNLOAD ไฟล์ของแต่ละรายการมาลงข้อมูล

การเปิด FILE

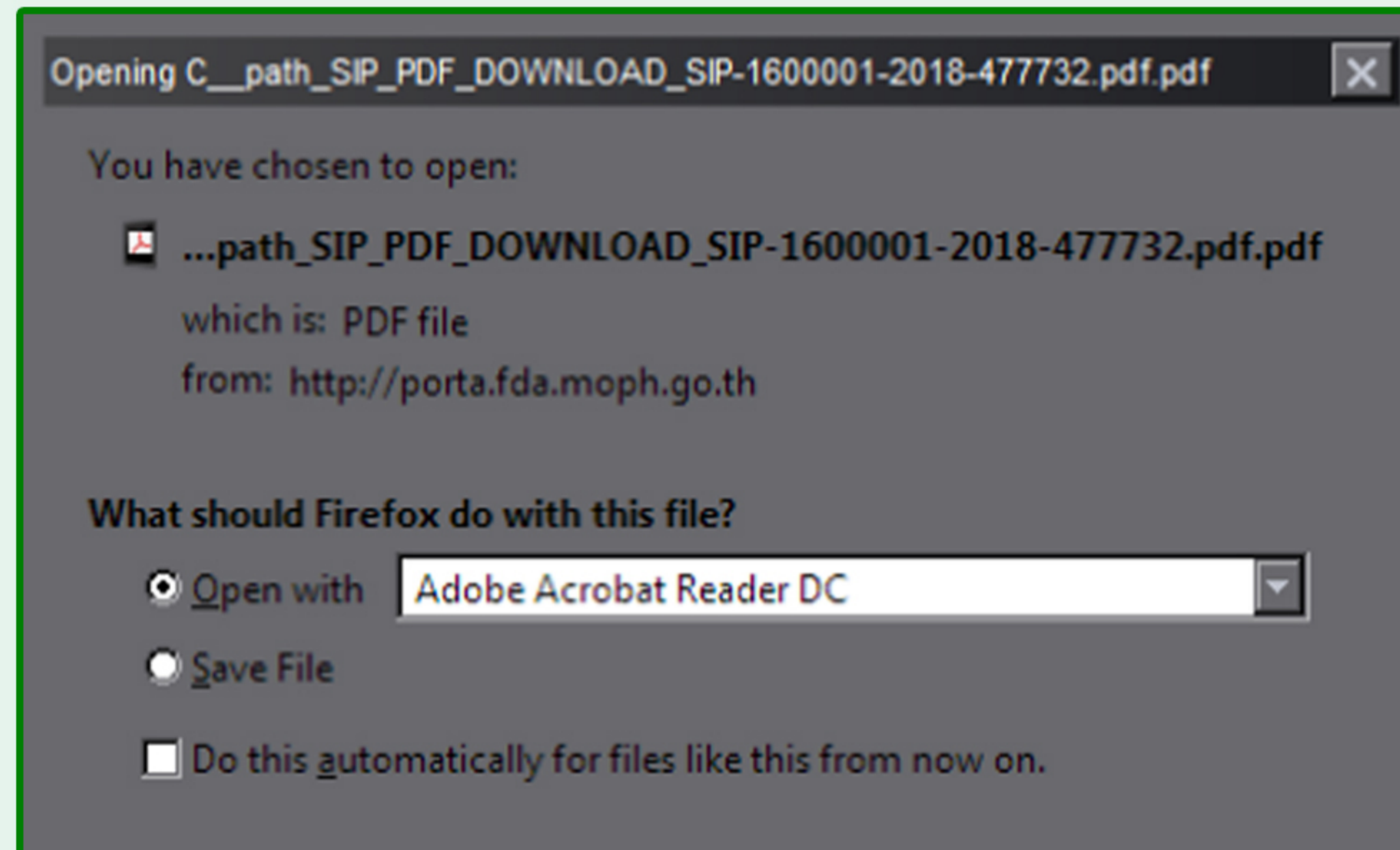

เปิดไฟล์ด้วยโปรแกรม Acrobat Reader DC

หรือคลิกขวาที่ไฟล์ที่ดาวน์โหลดมา > เลือก Open With > Acrobat DC

สามารถดาวน์โหลดโปรแกรม Acrobat DC + FontPack ได้ที่ตารางขั้นตอนการใช้งานฯ

ข้อมูลที่ต้องระบุ

*จำเป็นต้องลงข้อมูล



คำขออนุญาตนำเข้าซึ่งอาหารเพื่อเป็นตัวอย่างสำหรับการ
ขึ้นทะเบียนตำรับอาหาร หรือเพื่อพิจารณาในการสั่งซื้อ

เขียนที่ *

วันที่ *

ข้าพเจ้า นางสาว อายุ ปี สัญชาติ

บัตรประจำตัวประชาชน เลขที่ ออกให้

อยู่เลขที่ บ้านเลขที่ ตรอก/ซอย ถนน หมู่ที่

ตำบล/แขวง อำเภอ/เขต จังหวัด โทรศัพท์

ขออนุญาตนำเข้าซึ่งอาหารเพื่อเป็นตัวอย่างสำหรับ

* การขึ้นทะเบียนตำรับอาหาร ขนาดบรรจุ * หน่วย * จำนวน * หน่วย *

การพิจารณาในการสั่งซื้อ ขนาดบรรจุ * หน่วย * จำนวน * หน่วย *

ในนามของ บริษัท (ประเทศไทย) จำกัด โดยมี

(ชื่อผู้ขออนุญาต)

เป็นผู้ดำเนินการ ณ สถานที่นำเข้า ชื่อ บริษัท (ประเทศไทย) จำกัด อยู่เลขที่

< เลือก



- ช่องที่มีต้องเลือกจาก list เท่านั้น

ขนาดบรรจุ คือขนาดบรรจุต่อ 1 ชิ้น เช่น 50 กรัม

จำนวนนำเข้า คือจำนวนที่นำเข้าตาม invoice เช่น 6 Unit

ข้อมูลที่ต้องระบุ

*จำเป็นต้องลงข้อมูล



(๑) ชื่ออาหาร application sample

ประเภทอาหาร * < เลือก

(๒) รายการวัตถุดิบที่ใช้เป็นส่วนประกอบอาหาร คิดเป็นร้อยละของน้ำหนัก *

ชื่อ	ปริมาณ	ชื่อ	ปริมาณ
	0		0
	0		0
	0		0
	0		0

พร้อมกับคำขอนี้ ข้าพเจ้าได้แนบหลักฐานต่าง ๆ มาด้วย คือ

(๑) ฉลาก

(๒) เอกสารกำกับอาหาร (ถ้ามี)

(๓) สำเนาคำขออนุญาต ๑ ฉบับ

ชื่อผู้ผลิตต่างประเทศ เป็นภาษาอังกฤษเท่านั้น

ประเทศ < เลือก

ข้อมูลส่วนประกอบในตารางต้องรวมแล้วเท่ากับ 100

*ส่วนประกอบการมีมากกว่า 8 รายการ

ให้ระบุ ตามเอกสารแนบ ปริมาณใส่ 100 (ช่องอื่นคงเลข 0 ไว้ไม่ต้องลบออก)

การ SAVE FILE



เลือก >

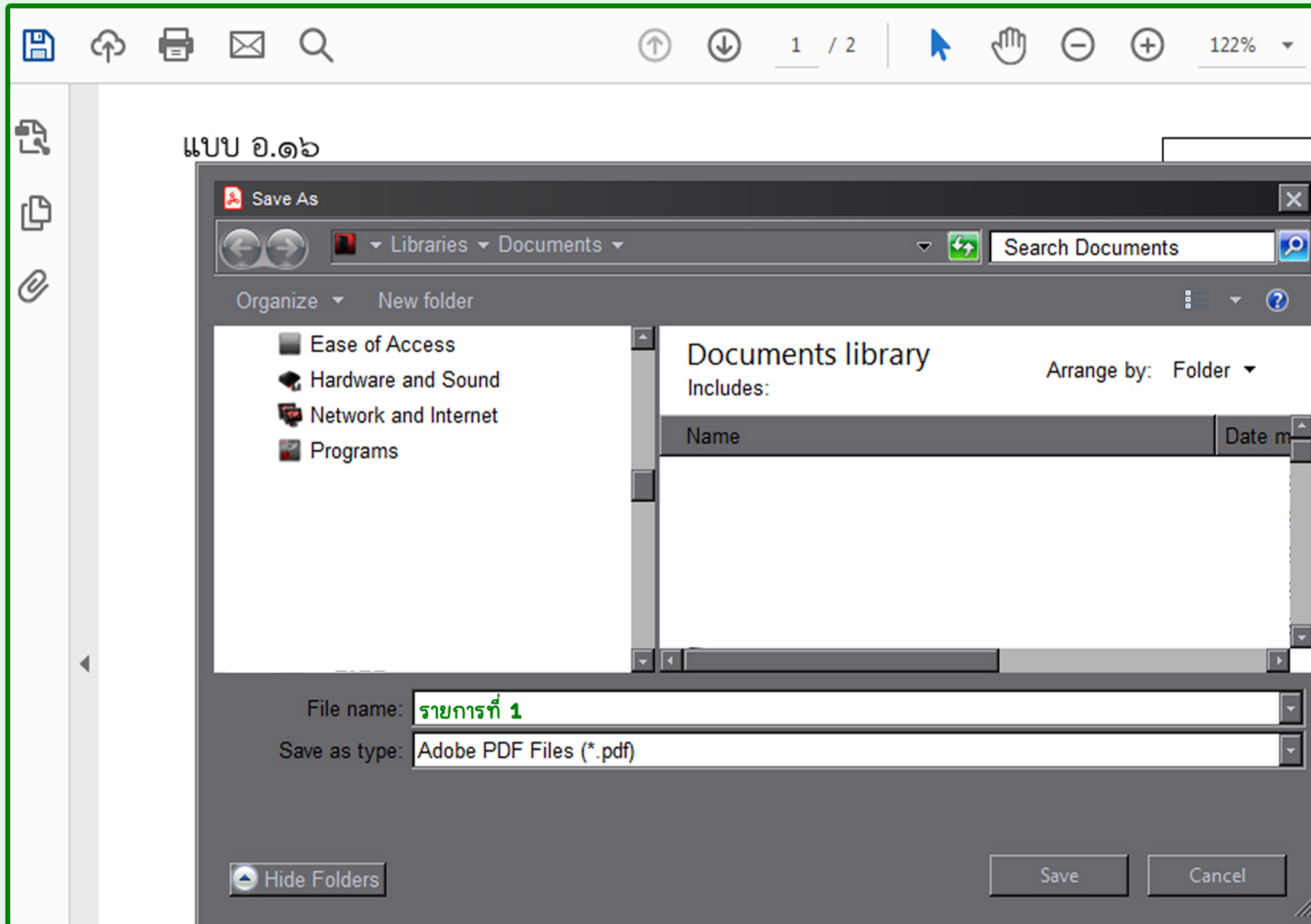

เลือก  เพื่อบันทึกไฟล์
เปลี่ยนชื่อไฟล์และกด SAVE

การอัปโหลดรายการ



รายการขอนำเข้า อ.16

เลือก >

UPLOAD

ย้อนกลับ

เลขที่ Invoice A4

	ลำดับ Invoice	ชื่ออาหาร	รหัส License Perinvoice	วันที่อนุมัติ	สถานะ	
Download	1	APPLE			รอแนบไฟล์	ดูข้อมูล
Download	2	BANANA			รอแนบไฟล์	ดูข้อมูล

ข้อมูลจะอัปโหลดตามลำดับรายการของไฟล์

การอัปโหลดรายการ



รายละเอียด อ 16

ปิดหน้านี้

กรุณาเลือกไฟล์ที่อยู่ของpdf

ใบคำขอ	<input type="button" value="เรียกดู..."/> ไม่มีไฟล์ที่ถูกเลือก	< เลือกไฟล์รายการที่ลงข้อมูลเรียบร้อยแล้ว
ฉลาก	<input type="button" value="เรียกดู..."/> ไม่มีไฟล์ที่ถูกเลือก	
เอกสารกำกับอาหาร (ถ้ามี)	<input type="button" value="เรียกดู..."/> ไม่มีไฟล์ที่ถูกเลือก	
อื่นๆ	<input type="button" value="เรียกดู..."/> ไม่มีไฟล์ที่ถูกเลือก	

หมายเหตุ : กรุณาจดเลขที่ได้หลังจากทำการอัปโหลดเรียบร้อยแล้ว

แนบไฟล์แต่ละหัวข้อ และกด อัปโหลด

*ไฟล์แนบแต่ละไฟล์ต้องมีขนาดไม่เกิน 2 MB

การอัปโหลดรายการ



รายละเอียด อ 16

ปิดหน้านี้

กรุณาเลือกไฟล์ที่อยู่ของpdf

ใบคำขอ

ฉลาก ไฟล์ที่ถูกเลือก

เอกสารกำกับอาหาร ไฟล์ที่ถูกเลือก

อื่นๆ ไฟล์ที่ถูกเลือก

หมายเหตุ : กรุณาจดเลขที่ได้หลังจากทำการอัปโหลดเรียบร้อยแล้ว

รหัสการดำเนินการ คือ SIP-7000001-2018-627112

การอัปโหลดรายการ



 **นำเข้าเฉพาะครึ่ง**
สำนักงานคณะกรรมการอาหารและยา กระทรวงสาธารณสุข

🔍 หน้าแรก ⏻ ออกไปสั่งชำระ ⏻ ออกจากระบบ

รายการขอนำเข้า อ.16 UPLOAD ย้อนกลับ

เลขที่ Invoice ZIGN

	ลำดับ Invoice	ชื่ออาหาร	รหัส License Perinvoice	วันที่อนุมัติ	สถานะ	
Download	1	TEST ZIGN			แนบไฟล์แล้ว	ดูข้อมูล

เมื่อสำเร็จ สถานะจะเป็น แนบไฟล์แล้ว
หลังจากนั้นคลิก ย้อนกลับ

รอส่งคำขอ



 **นำเข้าเฉพาะครั้ง**
สำนักงานคณะกรรมการอาหารและยา กระทรวงสาธารณสุข

🔍 หน้าแรก ⏻ ออกไปสั่งชำระ ⏻ ออกจากระบบ

รายการขอนำเข้า อ.16 DOWNLOAD UPLOAD

รหัสดำเนินการ	เลข Invoice	วันที่ Invoice	เลขรับ	วันที่รับ	วันที่อนุมัติ	สถานะ		
SIP-1600001-2021-1255401	ZIGN	23/7/2564 0:00:00				รอยืนยันยื่นคำขอ	ดูข้อมูล	รายการ

เลือก ดูข้อมูล

ยื่นคำขอ



รายละเอียด อ 16

ปิดท

เปิดจาก acrobat reader



1

จาก 1



ซูมอัตโนมัติ

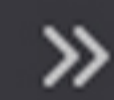

กด ยื่นคำขอ

Please wait...

If this message is not eventually replaced by the proper contents of the document, your PDF viewer may not be able to display this type of document.

You can upgrade to the latest version of Adobe Reader for Windows®, Mac, or Linux® by visiting http://www.adobe.com/go/reader_download.

For more assistance with Adobe Reader visit <http://www.adobe.com/go/acreader>.

Windows is either a registered trademark or a trademark of Microsoft Corporation in the United States and/or other countries. Mac is a trademark of Apple Inc., registered in the United States and other countries. Linux is the registered trademark of Linus Torvalds in the U.S. and other countries.

ยื่นคำขอ

ยกเลิก

ดาวน์โหลด PDF

กลับหน้ารายการ

เลขรับ คือ 6100003 กรุณาออกการพิจารณาจากเจ้าหน้าที่

OK

สถานะ ส่งคำขอ



 **นำเข้าเฉพาะครึ่ง**
สำนักงานคณะกรรมการอาหารและยา กระทรวงสาธารณสุข

🔍 หน้าแรก 🔄 ออกใบสั่งชำระ 🔄 ออกจากระบบ

รายการขอนำเข้า อ.16 DOWNLOAD UPLOAD

รหัสดำเนินการ	เลข Invoice	วันที่ Invoice	เลขรับ	วันที่รับ	วันที่อนุมัติ	สถานะ		
SIP-1600001-2021-1255401	ZIGN	23/7/2564 0:00:00	6402400	23/7/2564 16:12:03		ส่งคำขอ	ดูข้อมูล	รายการ

รอเจ้าหน้าที่พิจารณา 1 วันทำการ

สถานะ อหุัมัติ



 **นำเข้าเฉพาะครั้ง**
สำนักงานคณะกรรมการอาหารและยา กระทรวงสาธารณสุข

🔍 หน้าแรก ⏻ ออกไปสั่งชำระ ⏻ ออกจากระบบ

รายการขอนำเข้า อ.16 DOWNLOAD UPLOAD

รหัสสำเนาใบการ	เลข Invoice	วันที่ Invoice	เลขรับ	วันที่รับ	วันที่อนุมัติ	สถานะ			
SIP-1600001-2022-14432	TEST-A	31/10/2565 0:00:00				อหุัมัติ	ตุษณ์มูล	รายการ	License Perinvoice

คลิกเพื่อพิมพ์เอกสาร LPI