

คู่มือการใช้งาน

การขออนุญาตนำเข้าหรือส่งอาหาร
เข้ามาในราชอาณาจักร (แบบ อ.12)



เข้าระบบการใช้งาน



เข้า Website >

<https://privus.fda.moph.go.th>

เลือก ผู้ประกอบการ

ระบุบัญชีผู้ใช้งาน

 Digital ID

บัญชีผู้ใช้เดี่ยว สำหรับใช้บริการต่างๆ ของเรา

ลงชื่อเข้าใช้งาน
ระบบลงทะเบียนผู้ประกอบการ อย.

ชื่อบัญชีผู้ใช้งาน :

รหัสผ่าน : [ลืมรหัสผ่าน ?](#)



[ลงทะเบียน](#)

หากยังไม่มีบัญชีเข้าใช้งาน เลือก ลงทะเบียน

เลือก ระบบเข้าใช้งาน

ระบบ(อ.12)

เลือกเข้าใช้งาน ระบบ(อ.12)

เลือก สถานที่หน้าเข้า



นำเข้าเฉพาะครึ่ง
สำนักงานคณะกรรมการอาหารและยา กระทรวงสาธารณสุข

🔍 หน้าแรก ⏻ ออกไปสั่งชำระ ⏻ ออกจากระบบ

รายการสถานที่

สถานที่ทั่วไป

ชื่อสถานที่	ที่อยู่สถานที่	
บ้านทราย	บ้านเลขที่ 5 ซอยใหญ่ ถนนเล็ก หมู่2 แขวงจันทระเกษม เขตจตุจักร จังหวัดกรุงเทพมหานคร 10170	เลือกข้อมูล

เลือกข้อมูล สถานที่หน้าเข้า

*หากไม่พบสถานที่แจ้งเลขที่นิติบุคคลพร้อมสถานที่

มาที่ Mail : bie.thaifda@gmail.com

เลือก DOWNLOAD

นำเข้าเฉพาะครึ่ง
สำนักงานคณะกรรมการอาหารและยา กระทรวงสาธารณสุข

หน้าแรก ออกใบสั่งชำระ ออกจากระบบ

รายการขอนำเข้า อ.12

DOWNLOAD UPLOAD

เลขรับ	วันที่รับ	รหัสดำเนินการ	สถานที่นำเข้า	วัตถุประสงค์	วันที่อนุมัติ	สถานะ	LICENSE_PER_INVOICE
No records to display.							

รายละเอียด อ 12

ปิด

เลขบัตรประชาชน ผู้ดำเนินการ

ยืนยัน

เลือก **DOWNLOAD** ระบุเลขบัตรประชาชนกรรมการผู้มีอำนาจ
และ กดยืนยัน

การเปิดไฟล์คำขอ

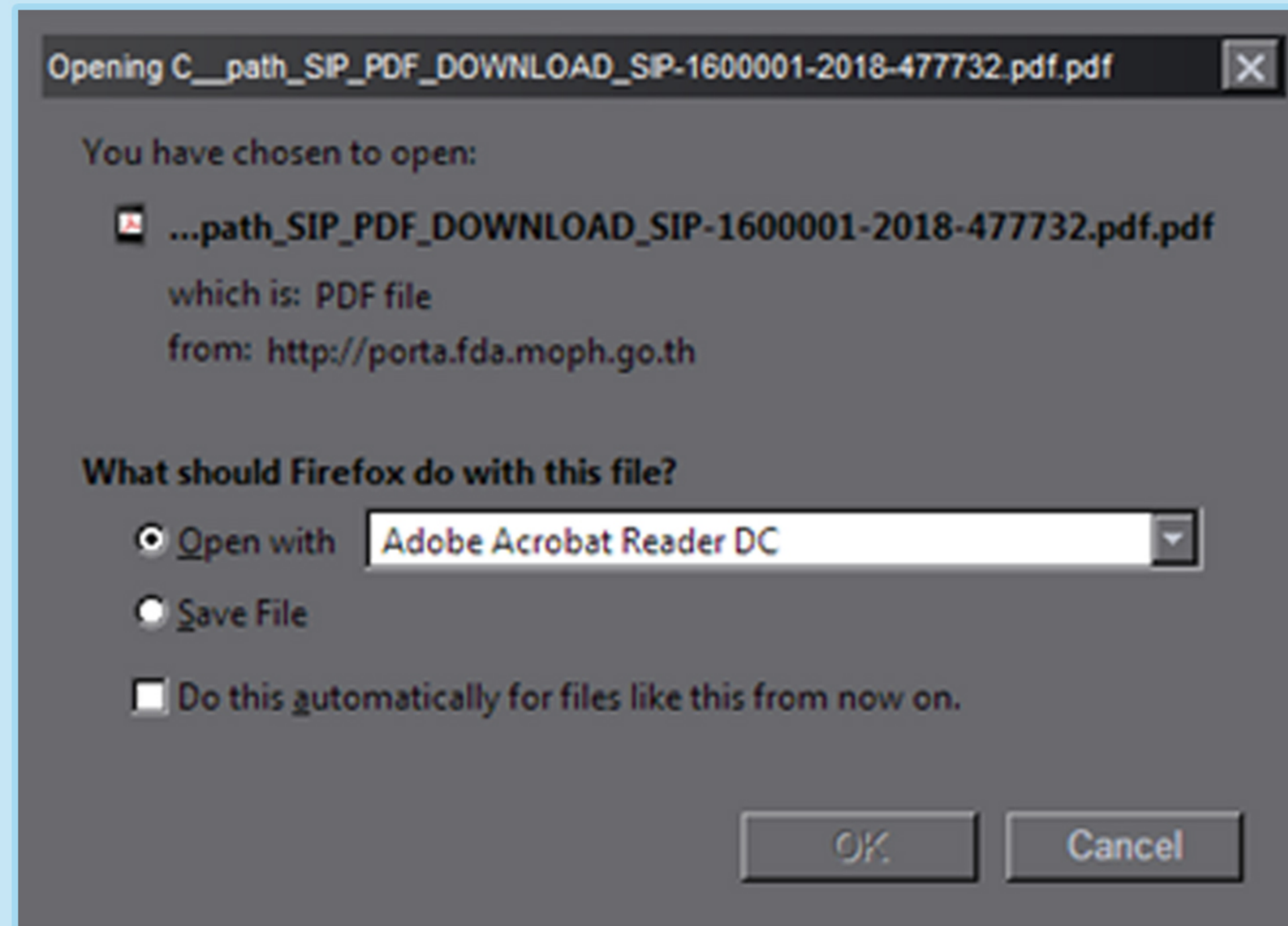

เปิดไฟล์ด้วยโปรแกรม **Acrobat Reader DC**
หรือคลิกขวาที่ไฟล์ดาวน์โหลด > **Open with** > **Acrobat DC**

สามารถดาวน์โหลดโปรแกรมได้ที่ตารางขั้นตอนการใช้งานฯ

ระบุรายละเอียด

ผู้รับคำขอ

คำขออนุญาตนำเข้าหรือส่งอาหารเข้ามาในราชอาณาจักร
เป็นการเฉพาะคราว

เขียนที่

วันที่

ข้าพเจ้า นางสาว อายุ สัญชาติ

ระจำตัวประชาชน เลขที่ ออกให้ ณ

บ้านเลขที่ ตรอก/ซอย ถนน หมู่ที่

แขวง ท่าทราย อำเภอ/เขต เมืองนนทบุรี จังหวัด นนทบุรี

เขียนที่: บริษัท ABC จำกัด

วันที่ : เลือกจาก list ตามลูกศร เท่านั้น

สัญชาติ : ไทย

ออกให้ ณ : สถานที่ออกบัตรประชาชน

ระบุรายละเอียด (1)

และมีรายละเอียดเกี่ยวกับอาหารที่ขออนุญาตนำเข้าดังต่อไปนี้

(๑) ชนิด

(๒) จำนวนรายการ

น้ำหนักรวม

0

หน่วย

(๓) ระหว่างวันที่

ถึง

(๔) โดยทาง

(๕) ความประสงค์ที่ขออนุญาต

ชนิด : ระบุชนิดของสินค้าที่นำเข้า

จำนวนรายการ : ตาม inv น้ำหนักรวม : ตาม inv หน่วย : เลือก

ระหว่างวันที่ : เลือกจาก list ตามลูกศร เท่านั้น

โดยทาง : เลือกจาก list ตามลูกศร เท่านั้น

ความประสงค์ที่ขออนุญาต : เลือกจาก list ตามลูกศร เท่านั้น

ระบุรายละเอียด (2)

เลขที่ INV No

INVOICE DATE

ลำดับ INV	ชื่อผลิตภัณฑ์	จำนวน	หน่วย	
<input type="text"/>	<input type="text"/>	0	<input type="text"/>	<input data-bbox="2486 862 2654 981" type="button" value="-"/>

เลขที่ **INV No** : ระบุให้ตรงตามเอกสาร **Invoice**

INVOICE DATE : เลือกจาก **list** ตามลูกศร เท่านั้น

ลำดับ **INV** : ระบุให้ตรงตามลำดับใน **invoice**

ชื่อผลิตภัณฑ์ : ชื่อภาษาอังกฤษตาม **invoice**

จำนวน : จำนวนสินค้าแต่ละรายการ หน่วย : เลือกจาก
+ เพื่อเพิ่มรายการ - ลบรายการที่ไม่ใช้

การ Save File

เลือก >

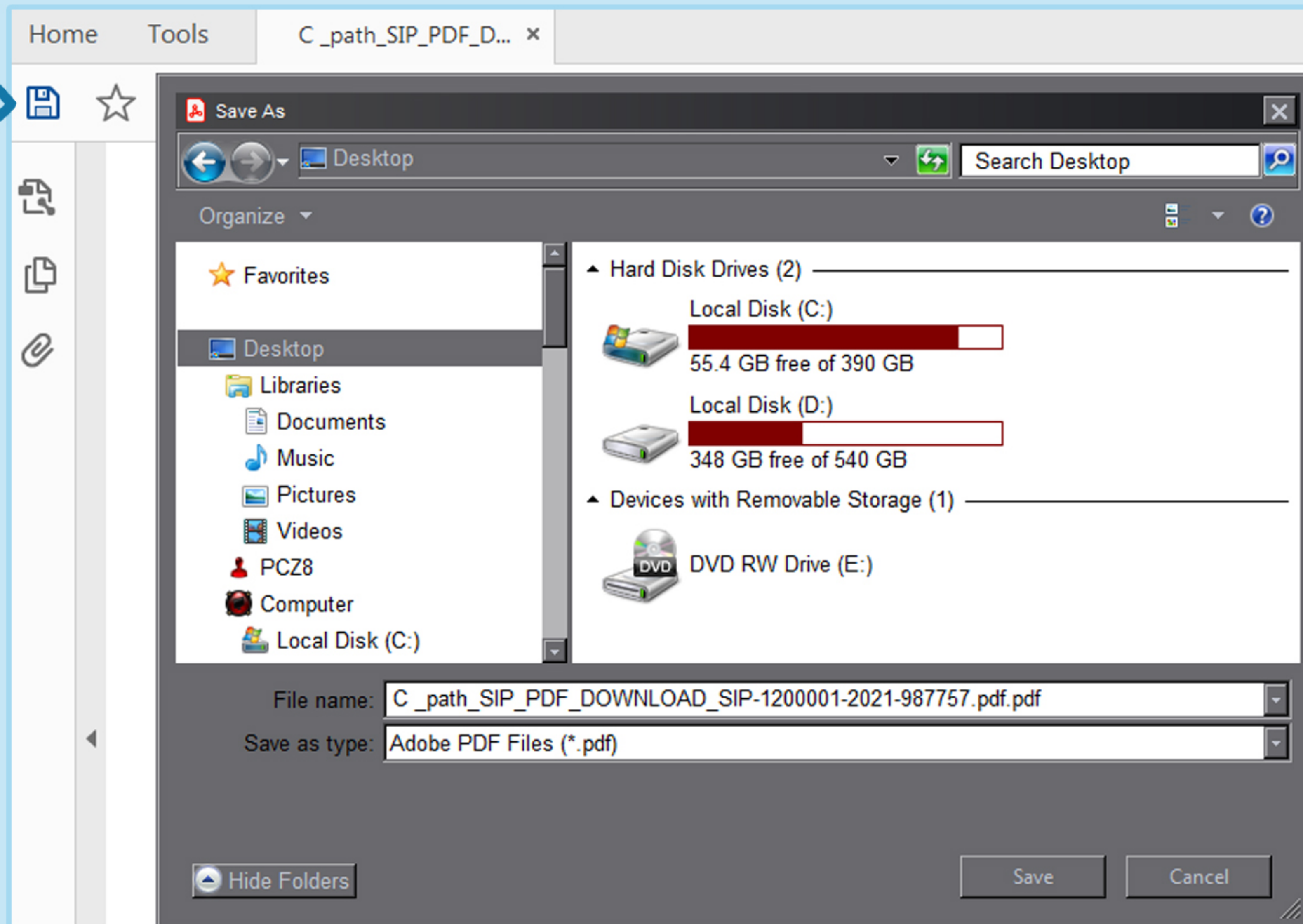

ระบุชื่อไฟล์ที่ต้องการ และกด **SAVE**

เลือก UPLOAD



นำเข้าเฉพาะครั้ง
สำนักงานคณะกรรมการอาหารและยา กระทรวงสาธารณสุข

🔍 หน้าแรก ⏻ ออกใบสั่งชำระ ⏻ ออกจากระบบ

เลือก
▼

รายการขอนำเข้า อ.12

DOWNLOAD **UPLOAD**

เลขรับ	วันที่รับ	รหัสดำเนินการ	สถานที่นำเข้า	วัตถุประสงค์	วันที่อนุมัติ	สถานะ	LICENSE_PER_INVOICE
No records to display.							

แนบไฟล์

กรุณาเลือกไฟล์ที่อยู่ของpdf	
ใบคำขอ	<input type="button" value="Browse..."/> No file selected.
หนังสือแจ้งความประสงค์ในการนำเข้า	<input type="button" value="Browse..."/> No file selected.
INVOICE และ PACKING LIST	<input type="button" value="Browse..."/> No file selected.
หนังสือมอบอำนาจแต่งตั้งผู้ดำเนินกิจการ	<input type="button" value="Browse..."/> No file selected.
หนังสือรับรองบริษัท	<input type="button" value="Browse..."/> No file selected.
บันทึกค่าใช้จ่าย(ถ้ามี)	<input type="button" value="Browse..."/> No file selected.
อื่นๆ(ถ้ามี)	<input type="button" value="Browse..."/> No file selected.
<input type="button" value="อัปโหลด"/> <input type="button" value="ปิด"/>	
หมายเหตุ : กรุณาจดเลขที่ได้หส่งจากทำการอัปโหลดเรียบร้อยแล้ว	

เลือก **Browse..** เพื่อแนบไฟล์ ครบแล้ว กดอัปโหลด

ระบบแจ้งรหัสดำเนินการ

รหัสการดำเนินการ คือ SIP-1200001-2018-369493 กรุณาเข้าไปยืนยันข้อมูลเพื่อส่งข้อมูลให้กับเจ้าหน้าที่

OK



นำเข้าเฉพาะครั้ง

สำนักงานคณะกรรมการอาหารและยา กระทรวงสาธารณสุข

🔍 หน้าแรก

🔌 ออกใบสั่งชำระ

🔌 ออกจากระบบ

รายการขอนำเข้า อ.12

DOWNLOAD

UPLOAD

	เลขรับ	วันที่รับ	รหัสดำเนินการ	สถานที่นำเข้า	วัตถุประสงค์	วันที่อนุมัติ	สถานะ	LICENSE_PER_INVOICE	
ดูรายการ item			SIP-1200001-2018-369493		ให้บริการบนสายการบิน		รอแนบไฟล์		ดูข้อมูล

สถานะ รอแนบไฟล์ เลือก ดูข้อมูล

แบบไฟล์ตามหัวข้อ และกดยืนยัน

รายละเอียด อ 12

รายการแนบไฟล์		
ยืนยันไฟล์แนบ	ยืนยันข้อมูล	ยกเลิกคำขอ
1684	สำเนาหลักฐานการจัดตั้งเขตปลอดอากร / ค้างสินค้าทัณฑ์บน / เขตประกอบการเสรี	<input type="button" value="Browse..."/> No file selected.
1685	สำเนาหนังสือรับรองจากผู้จัดตั้งเขตปลอดอากร / ค้างสินค้าทัณฑ์บน / เขตประกอบการเสรี (แล้วแต่กรณี) ยินยอมให้นำอาหารที่นำเข้าไปให้บริการบนสายการบิน/จำหน่ายบนเครื่องบิน (กรณีผู้นำเข้าไม่ใช่เจ้าของเขตปลอดอากร/ค้างสินค้าทัณฑ์บน/เขตประกอบการเสรี)(ถ้ามี)	<input type="button" value="Browse..."/> No file selected.

แบบตามหัวข้อครบแล้ว เลือก ยืนยันไฟล์แนบ
หลังจากนั้น เลือก ยืนยันข้อมูล

ทำการบันทึกไฟล์แนบทั้งหมดเรียบร้อยแล้วกรุณาเข้าไปยืนยันข้อมูลเพื่อส่งให้เจ้าหน้าที่

OK

สถานะ รอชำระค่าคำขอ

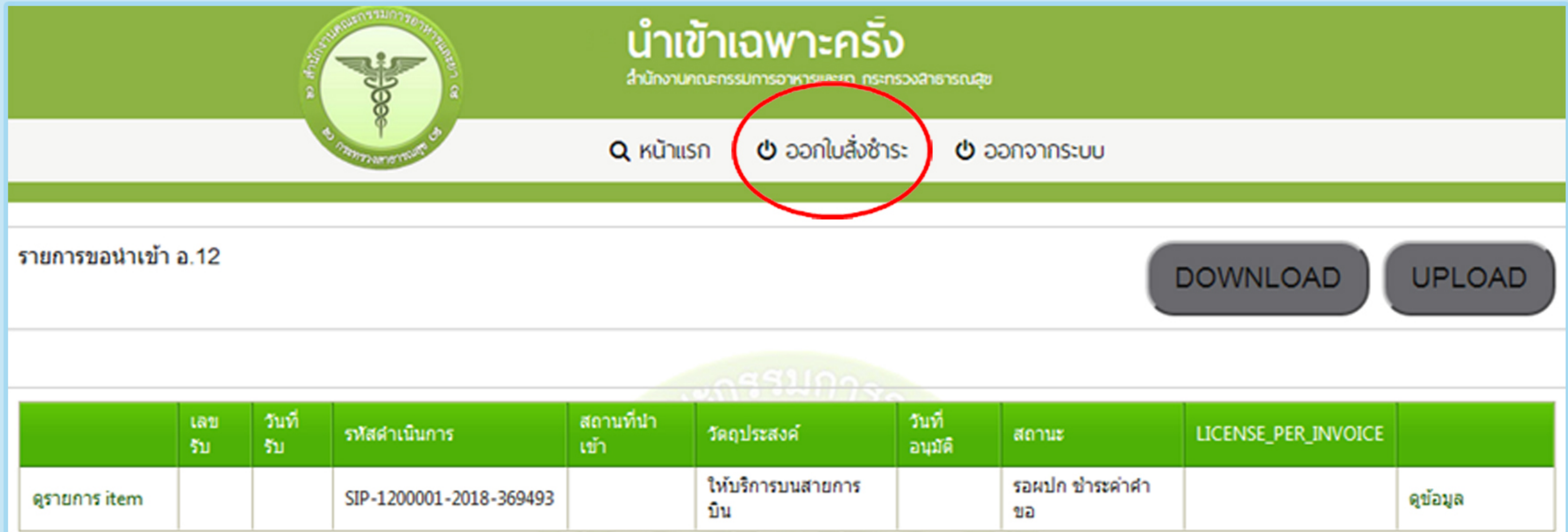

นำเข้าเฉพาะครั้ง
สำนักงานคณะกรรมการอาหารและยา กระทรวงสาธารณสุข

หน้าแรก **ออกใบสั่งชำระ** ออกจากระบบ

รายการขอนำเข้า อ.12 DOWNLOAD UPLOAD

	เลขรับ	วันที่รับ	รหัสดำเนินการ	สถานที่นำเข้า	วัตถุประสงค์	วันที่อนุมัติ	สถานะ	LICENSE_PER_INVOICE	
รายการ item			SIP-1200001-2018-369493		ให้บริการบนสายการบิน		รอฝากชำระค่าคำขอ		ดูข้อมูล

สถานะ รอ ฝาก. ชำระค่าคำขอ
เลือก ออกใบสั่งชำระ

รายการรื้อชำระเงิน

ม.44

ออกใบสั่งชำระ

<input checked="" type="checkbox"/>	รายการ	วันที่รับ	เลขที่รับคำขอ	จำนวนเงิน
<input checked="" type="checkbox"/>	ชำระคำคำขอ อ.12		SIP-1200001-2018-369493	500.0000

กฎกระทรวง

ออกใบสั่งชำระ

<input type="checkbox"/>	รายการ	วันที่รับ	เลขที่รับคำขอ	จำนวนเงิน
No records to display.				

เลือก รายการชำระค่าคำขอ อ.12 และ กดออกใบสั่งชำระ

เลือก รูปแบบการชำระเงิน

เลือกรูปแบบการชำระเงิน

พิมพ์ใบสั่งชำระ

Webpay SCB Easy Net (บุคคลธรรมดา)

Webpay SCB Business Net (นิติบุคคล)

ย้อนกลับ

หมายเหตุ

พิมพ์ใบสั่งชำระ หมายถึง พิมพ์ใบสั่งสำหรับไปชำระเงินที่ธนาคาร
Webpay SCB Easy Net หมายถึง สามารถชำระเงินผ่านเว็บไซต์ของธนาคาร
Webpay SCB Business Net หมายถึง สามารถชำระเงินผ่านเว็บไซต์ของ

เงื่อนไข : การเข้าใช้งาน Webpay SCB Business Net สำหรับนิติบุคคล

1. เปิดบัญชีกับ SCB
2. ลงทะเบียนสมัครใช้บริการ Webpay SCB Business Net
3. มีปัญหาการใช้งาน Webpay SCB Business Net โปรดติดต่อ 0 2 54

แนะนำให้เลือก พิมพ์ใบสั่งชำระ

ตัวอย่าง ใบสั่งชำระ



สำนักงานคณะกรรมการอาหารและยา
กระทรวงสาธารณสุข ถนนติวานนท์ อำเภอเมือง จังหวัดนนทบุรี 11000

ใบสั่งชำระค่าตรวจสอบคำขอ/ตรวจประเมินหลักการวิชาการ
/ตรวจสอบสถานประกอบการ

เลขประจำตัวผู้เสียภาษี 0994000165676

Customer No. (Ref.1) : 6400

Reference No. (Ref.2) : 64020

วันที่ออกใบสั่งชำระ : กันยายน พ.ศ. 2564

โปรดชำระภายในวันที่ ตุลาคม พ.ศ. 2564

บริษัท

บ้านเลขที่

รายการ		จำนวน (บาท)
เลขที่สั่งชำระ	รายละเอียดตามเอกสารแนบท้าย	500.00
ยอดเงินที่ต้องชำระ	(ห้าร้อยบาทถ้วน)	500.00

ผู้นำฝาก โทร..... สำหรับเจ้าหน้าที่ธนาคาร ผู้รับเงิน

หมายเหตุ

- รับชำระเงินโดยผ่านช่องทาง SCB Easy Net, SCB Easy Application, ATM, CDM และ เคาน์เตอร์ ธนาคารไทยพาณิชย์ จำกัด(มหาชน) ก่อน 23:00 น. ของทุกวัน

หลังจากชำระเงิน

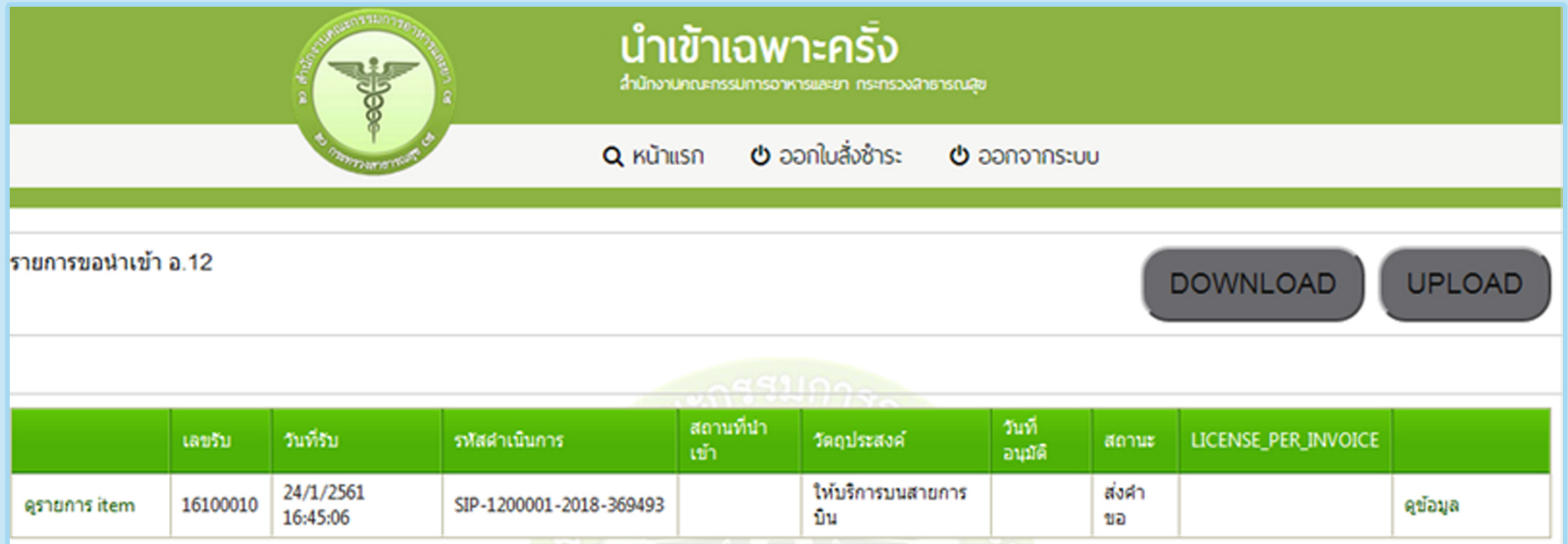

นำเข้าเฉพาะครั้ง
สำนักงานคณะกรรมการอาหารและยา กระทรวงสาธารณสุข

หน้าแรก ออกใบสั่งชำระ ออกจากระบบ

รายการขอนำเข้า อ.12 DOWNLOAD UPLOAD

	เลขรับ	วันที่รับ	รหัสดำเนินการ	สถานที่นำเข้า	วัตถุประสงค์	วันที่อนุมัติ	สถานะ	LICENSE_PER_INVOICE	
รายการ item	16100010	24/1/2561 16:45:06	SIP-1200001-2018-369493		ให้บริการบนสายการบิน		ส่งคำขอ		ดูข้อมูล

สถานะ ส่งคำขอ (รอเจ้าหน้าที่พิจารณา)

หลังจากเจ้าหน้าที่พิจารณา

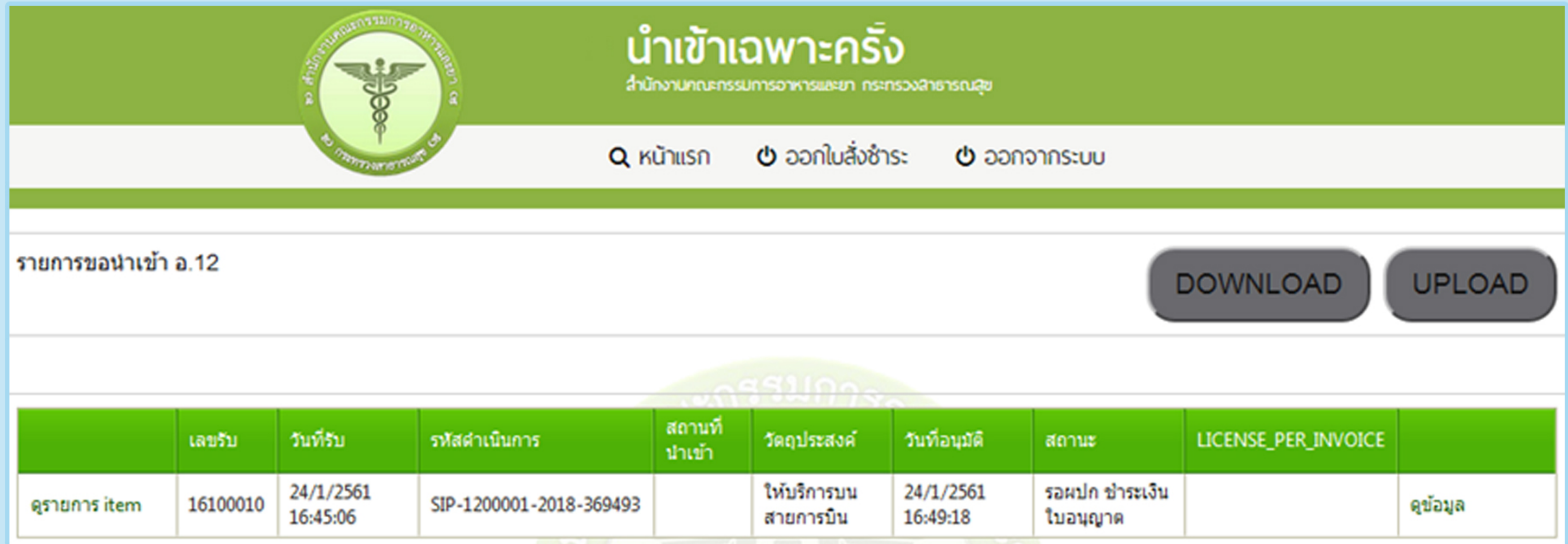

นำเข้าเฉพาะครึ่ง
สำนักงานคณะกรรมการอาหารและยา กระทรวงสาธารณสุข

🔍 หน้าแรก 🛑 ออกใบสั่งชำระ: 🛑 ออกจากระบบ

รายการขอนำเข้า อ.12

DOWNLOAD UPLOAD

	เลขรับ	วันที่รับ	รหัสดำเนินการ	สถานที่ นำเข้า	วัตถุประสงค์	วันที่อนุมัติ	สถานะ	LICENSE_PER_INVOICE	
ดูรายการ item	16100010	24/1/2561 16:45:06	SIP-1200001-2018-369493		ให้บริการบน สายการบิน	24/1/2561 16:49:18	รอฝาก ชำระเงิน ใบอนุญาต		ดูข้อมูล

สถานะแสดง > รอ ฝาก. ชำระเงินค่าใบอนุญาต

*หากสถานะแสดง เจ้าหน้าที่ขอคำชี้แจง
ให้เลือก ดูข้อมูล เพื่อแก้ไขและส่งข้อมูลใหม่

การออกใบสั่งชำระค่าใบอนุญาต

 **นำเข้าเฉพาะครั้ง**
สำนักงานคณะกรรมการอาหารและยา กระทรวงสาธารณสุข

🔍 หน้าแรก **📄 ออกใบสั่งชำระ** 📄 ออกจากระบบ

รายการขอนำเข้า อ.12 DOWNLOAD UPLOAD

	เลขรับ	วันที่รับ	รหัสดำเนินการ	สถานที่นำเข้า	วัตถุประสงค์	วันที่อนุมัติ	สถานะ	LICENSE_PER_INVOICE	
ดูรายการ item			SIP-1200001-2018-369493		ให้บริการบนสายการบิน		รอผลปก ชำระค่าค่าขอ		ดูข้อมูล

เลือก ออกใบสั่งชำระ

เลือก รายการชำระเงิน

ม.44

ออกใบสั่งชำระ

<input type="checkbox"/>	รายการ	วันที่รับ	เลขที่รับชำระ	จำนวนเงิน
No records to display.				

กฎกระทรวง

ออกใบสั่งชำระ

<input checked="" type="checkbox"/>	รายการ	วันที่รับ	เลขที่รับชำระ	จำนวนเงิน
<input checked="" type="checkbox"/>	ชำระค่าชำระ อ.12	25/01/2018	SIP-1200001-2018-370146	2000.0000

รวม

เลือก รายการชำระเงิน และคลิก ออกใบสั่งชำระ

เลือก รูปแบบการชำระเงิน

เลือกรูปแบบการชำระเงิน

พิมพ์ใบสั่งชำระ

Webpay SCB Easy Net (บุคคลธรรมดา)

Webpay SCB Business Net (นิติบุคคล)

ย้อนกลับ

หมายเหตุ

พิมพ์ใบสั่งชำระ หมายถึง พิมพ์ใบสั่งสำหรับไปชำระเงินที่ธนาคาร
Webpay SCB Easy Net หมายถึง สามารถชำระเงินผ่านเว็บไซต์ของธนาคาร
Webpay SCB Business Net หมายถึง สามารถชำระเงินผ่านเว็บไซต์ของ

เงื่อนไข : การเข้าใช้งาน Webpay SCB Business Net สำหรับนิติบุคคล

1. เปิดบัญชีกับ SCB
2. ลงทะเบียนสมัครใช้บริการ Webpay SCB Business Net
3. มีปัญหาการใช้งาน Webpay SCB Business Net โปรดติดต่อ 0 2 54

แนะนำให้เลือก พิมพ์ใบสั่งชำระ

หลังจากชำระเงินเรียบร้อยแล้ว

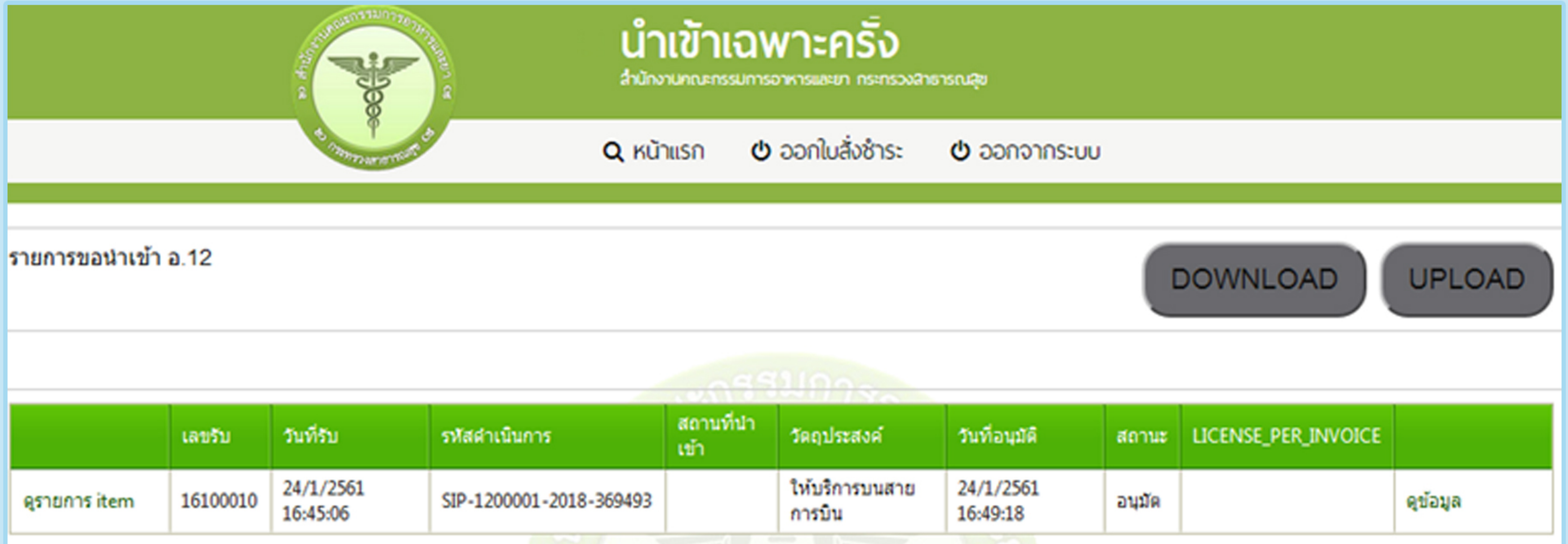

The screenshot shows a web interface for a Thai government agency. At the top left is the logo of the Department of Health Services, Ministry of Health. The main header reads "นำเข้าเฉพาะครึ่ง" (Special Import Half) and "สำนักงานคณะกรรมการอาหารและยา กระทรวงสาธารณสุข" (Food and Drug Administration, Ministry of Health). Below the header are navigation links: "หน้าแรก" (Home), "ออกใบสั่งชำระ" (Issue Payment Receipt), and "ออกจากระบบ" (Logout). The main content area displays "รายการขอนำเข้า อ.12" (Import Request Form A.12) with "DOWNLOAD" and "UPLOAD" buttons. Below this is a table with the following data:

	เลขรับ	วันที่รับ	รหัสดำเนินการ	สถานที่นำ เข้า	วัตถุประสงค์	วันที่อนุมัติ	สถานะ	LICENSE_PER_INVOICE	
รายการ item	16100010	24/1/2561 16:45:06	SIP-1200001-2018-369493		ให้บริการบนสาย การบิน	24/1/2561 16:49:18	อนุมัติ		ดูข้อมูล

สถานะแสดง อนุมัติ

เลือก ดูข้อมูล เพื่อตรวจสอบข้อมูลใบอนุญาตและพิมพ์ใบอนุญาต

เอกสารใบอนุญาตและออกรายงาน LPI

The screenshot shows an Acrobat Reader window titled "เปิดจาก acrobat reader". The main content is a Thai permit form (แบบ อ.14) for bringing food into the Royal Palace. The form includes the Royal Coat of Arms and the title "ใบอนุญาตนำหรือส่งอาหารเข้ามาในราชอาณาจักรเป็นการเฉพาะคราว". The permit number is "ใบอนุญาตที่ ออ. 16100...". The applicant is a woman, "นางสาว", who is an employee. The form also includes fields for the name of the establishment and the address. On the right side of the window, there is a sidebar with a red box around the text "รายงาน LPI". Below this, there are buttons for "ยกเลิก", "ดาวน์โหลด PDF", and "กลับหน้ารายการ". At the bottom of the sidebar, there is a table with the following content:

หัวข้อ	ชื่อไฟล์
หนังสือแจ้ง	ความประสงค์ 01.pdf
ในการนำเข้า	ข้อมูล

หน้าจอ พิมพ์ใบอนุญาต
และออกรายงาน LPI เพื่อนำไปใช้ประกอบการตรวจปล่อยสินค้า

ตัวอย่าง เอกสาร LPI



ใบรับแจ้งการนำเข้าผลิตภัณฑ์สุขภาพ

GREEN LINE

เลขที่

613000000

สำนักงานคณะกรรมการอาหารและยา กระทรวงสาธารณสุข ถนนติวานนท์ อำเภอเมือง จังหวัดนนทบุรี 11000

ใบสำคัญฉบับนี้แสดงว่า



ผู้นำเข้าชื่อ นางสาว

เลขประจำตัวผู้เสียภาษี

ณ สถานที่ เลขที่

บ้านเลขที่

หมายเลข LPI หักมุมขวาบนไปทำใบขอสินค้า
และดำเนินการตรวจปล่อยสินค้า ณ ด่านที่นำเข้า

สอบถามเพิ่มเติม

ติดต่อเจ้าหน้าที่ผู้พิจารณา 02 590 7299

หากพบปัญหาเกิดข้อผิดพลาดระหว่างใช้งาน
แจ้งปัญหาการใช้งาน+หน้าจอที่มีปัญหา+แนบไฟล์
มาที่ Mail : bie.thaifda@gmail.com